

## Cosmocair

### **Descrição:**

É um cosmecêutico inovador derivado de aminoácido natural do organismo de alta pureza, cujo nome químico é 1-Methylhydantoine-2-imide.

Cosmocair é um produto de tecnologia Degussa, com potente ação clareadora da pele.

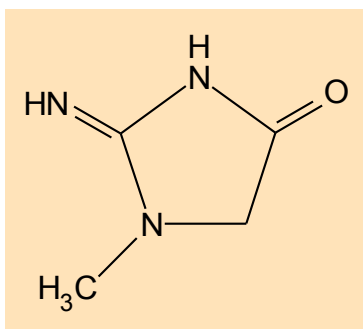

**Cosmocair:** *1-Methylhydantoine-2-imide*

Ingrediente ativo natural, idêntico à pele

Não é citotóxico, pode ser usado durante o dia

### **Propriedades:**

Cosmocair impede a transferência de melanina dos melanócitos para os queratinócitos, e inibe moderadamente a atividade da tirosinase; Atua por 2 mecanismos de ações diferentes na melanogênese, sendo efetivo no clareamento de manchas de pele. Não é citotóxico, não irrita a pele, podendo ser utilizado durante o dia. Seus resultados aparecem após 17 a 21 dias de uso contínuo.

### **Indicações:**

É indicado para o tratamento de hiperpigmentações sozinho ou associado com outros despigmentantes como, por exemplo, Ácido Kójico, Arbutin, Antipollon HT, etc. Pode ser associado com derivados de vitamina C ( Nikkol VC-IP), Glicosferas de Vitamina C, e outros ativos antienvhecimento e hidratantes. É indicado em formulações clareadoras de manchas de pele, sozinho ou como coadjuvante de outros despigmentantes dependendo do tipo de tratamento; formulações anti-aging; área dos olhos em creme, loção ou gel não-iônico e aniônico.

### **Concentração de Uso:**

Cosmocair é usado de 0,1 a 1,5% em creme, loção ou gel não-iônico e aniônico.

É um cosmecêutico solúvel em água e estável.

### **Sugestões de Fórmulas:**

#### **Creme clareador com éster de Vitamina C**

|              |     |        |
|--------------|-----|--------|
| Cosmocair    |     | 1,0 %  |
| Nikkol VC-IP |     | 3,0 %  |
| Creme        | qsp | 30,0 g |

#### **Loção clareadora e rejuvenescedora**

|               |     |       |
|---------------|-----|-------|
| Cosmocair     |     | 0,5%  |
| Kinetin L     |     | 10,0% |
| Loção Cremosa | qsp | 30mL  |

#### **Loção clareadora e promotora da renovação celular**

|                    |     |      |
|--------------------|-----|------|
| Cosmocair          |     | 1,5% |
| Lipossomas PML AHA |     | 5,0% |
| Loção Cremosa      | qsp | 30mL |

### **Bibliografia:**

- Literatura técnica Degussa *Care Specialites- Goldschmidt Personal Care* Alemanha.